

0. TERREO (1) 1:100

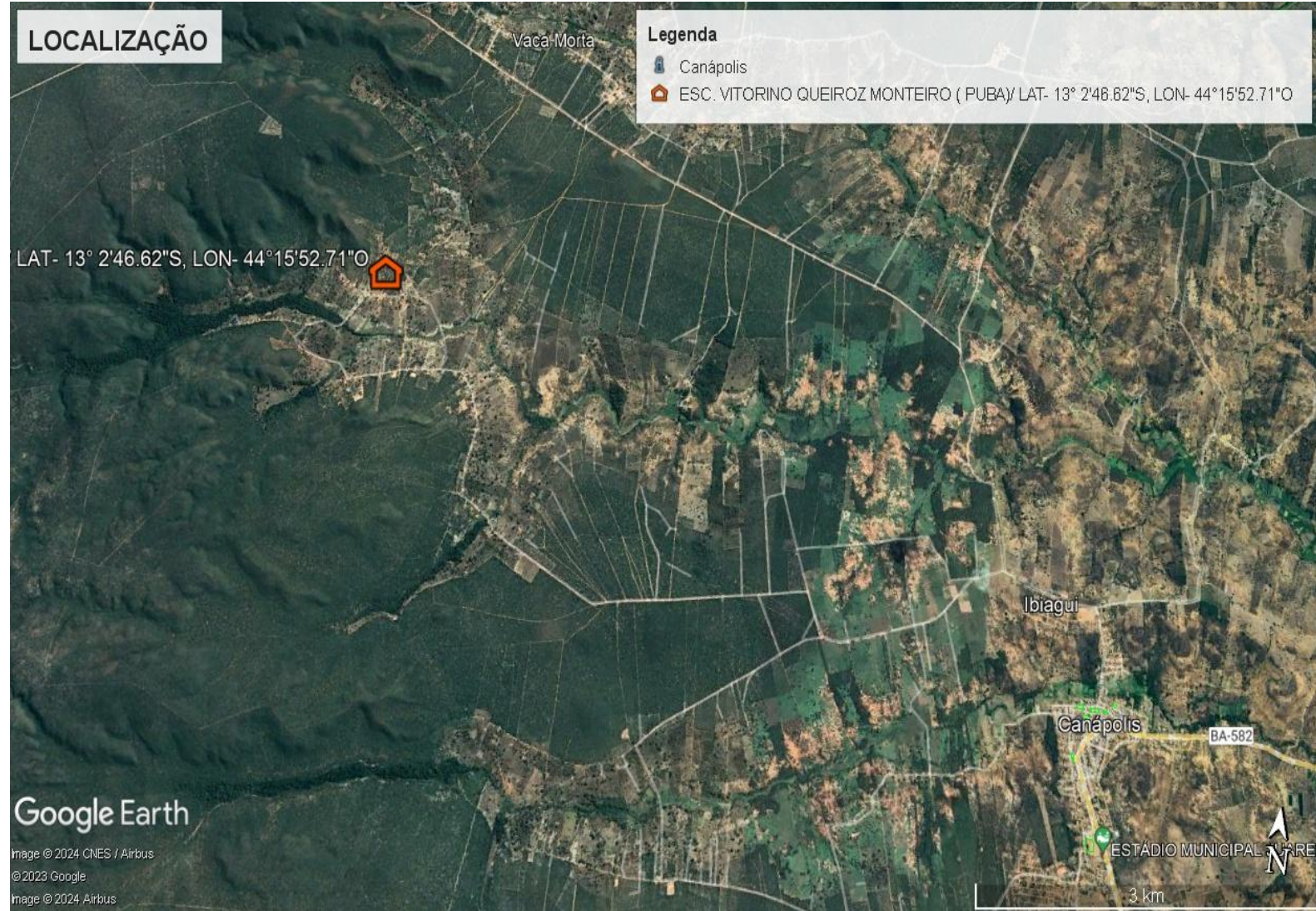
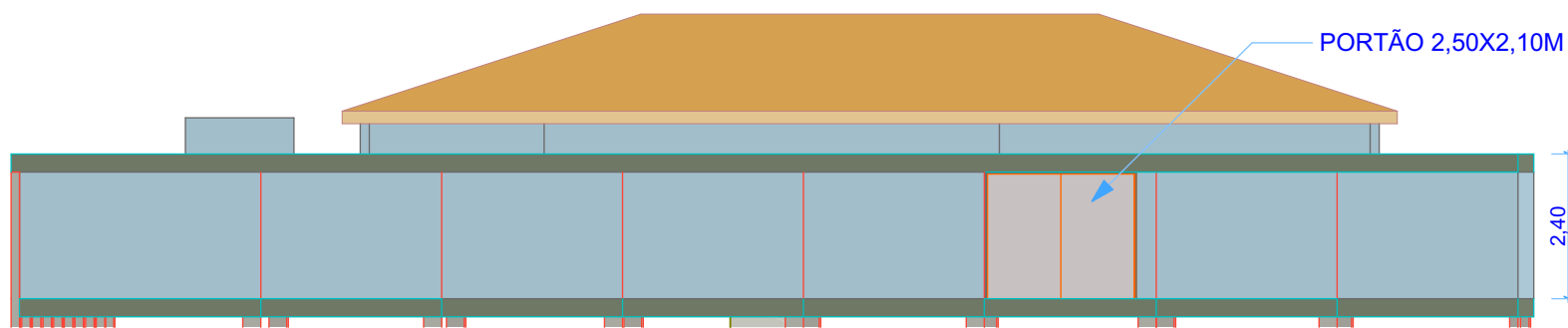

#### SERVIÇOS A SEREM EXECUTADOS

- PINTURA DO MURO E PAREDES DA ESCOLA
- PINTURA DE ESQUADRIAS
- REVISÃO DA EDIFICAÇÃO UTILIZANDO PROFISSIONAIS

ESPECIFICAÇÕES DE MATERIAIS - CONVENÇÕES		
LEGENDA	MATERIAIS	
PISO	1	PISO CIMENTADO DESEMPOLADO
	2	PISO EM CERÂMICA
PAREDE	1	PAREDE REVESTIDA EM CERÂMICA, NA COR BRANCA, ATE 1m1,70m ACIMA TINTA ACRILICA
	2	PAREDE REVESTIDA EM CERÂMICA, NA COR BRANCA, ATE 1m1,10m ACIMA TINTA ACRILICA
	3	PAREDE COM TINTA 100% ACRILICA
FORRO	1	FORRO EM PVC, NA COR BRANCA
	2	COBERTURA EM TELHA CERÂMICA
	3	LAJE PINTADA COM TINTA, COR BRANCA, SOBRE MASSA ACRILICA
	4	COBERTURA EM TELHA ONDULADA
ESQUADRIAS	PM	PORTA DE MADEIRA
	PF	PORTA DE FERRO
	JM	JANELA DE MADEIRA
PAREDES	JF	JANELA DE FERRO
	A CONSTRUIR	A CONSTRUIR
	EXISTENTES	EXISTENTES
	A DEMOLIR	A DEMOLIR



End: Travessa Osvaldo Cruz, nº381  
Cidade: Santa Maria da Vitória  
Estado: Bahia  
Cep: 47640000

Título do Trabalho:  
**Projeto Arquitetônico**

Proprietário: Pref. de Canápolis  
Escola: Puba  
Cidade: Canápolis  
Estado: Ba  
Cep:

Referencia dos Projetos  
**VISTA PRINCIPAL , TERREO (1)**

Referências dos projetos  
**#Fase do Projeto**

Drawn by Date

Checked by Date

Drawing Scale  
**1:125, 1:100**

Layout ID Status Revision  
**1/1**